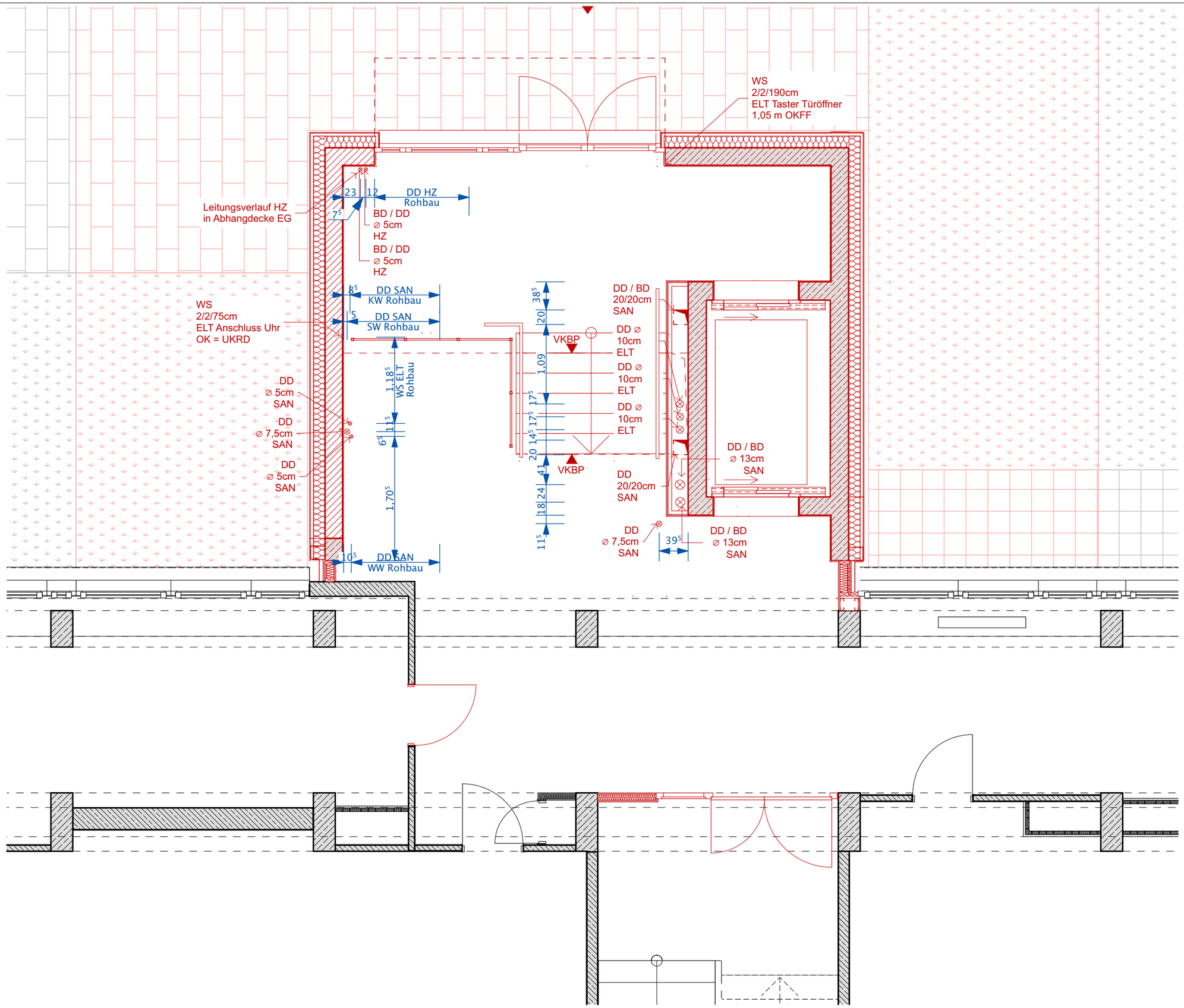

Projekt:

BzA_F8

Franz-Jacob 8

Franz-Jacob Straße 8 10369 Berlin
Land

Bauherr:

Bezirksamt Lichtenberg von Berlin, Geschäftsbereich Schule, Sport und Soziales, 10315 Berlin

Projektleiter: KHi

Gezeichnet von: SD

Datum: 18.06.24

Planinhalt:

Schlitz-/ Durchbruchsplanung Haus B Erdgeschoss

Ausführungsplanung

Plannummer: F8.AU.110.EG.8

Maßstab: 1:50

Papiergröße: A3

b/h = 420 mm / 297 mm

Alle Maße sind vor Ort zu prüfen. Bei Unstimmigkeiten ist der Architekt unverzüglich zu informieren

Index-ID	Änderungen-ID	Änderung	Datum